

Buenos Aires, 09 de Febrero de 2024

Señores : **Dirección de Estudios y Proyectos Municipalidad de Santa Fe**

Tel / Fax : Fax: -

At: **Alessio Maria Soledad**Ref: **Informe de Plintel**Ubicación: **PEÑALOZA 9400 entre: GORRITI EL SABLE**Localidad: **SANTA FE**

Hacemos cita a vuestra nota, en la cual se solicita la ubicación de nuestros planteles telefónicos subterráneos en la zona de referencia. entre: GORRITI EL SABLE PEÑALOZA 9400 entre: GORRITI EL SABLE PEÑALOZA 9400 entre: GORRITI EL SABLE

Al respecto cumplimos en informarle que en nuestros registros no figura ningún plantel subterráneo en la zona marcada por usted en el mapa. entre: GORRITI EL SABLE PEÑALOZA 9400 entre: GORRITI EL SABLE PEÑALOZA 9400 entre: GORRITI EL SABLE

Por favor, verifique que la totalidad de la zona que solicita se encuentra en la respuesta adjunta, de no ser así debe generar un nuevo pedido con la zona faltante. entre: GORRITI EL SABLE PEÑALOZA 9400 entre: GORRITI EL SABLE PEÑALOZA 9400 entre: GORRITI EL SABLE

No descartando la posibilidad de existencia de algún otro plantel de vieja data que no figure en nuestros registros, por tratarse de la antigua administración de ENTel. Solicitamos que si al realizar los trabajos, en caso de encontrar instalaciones no contempladas en la interferencia, comunicarse inmediatamente con esta jefatura a los teléfonos: 1167043856, 2214181128 o 1123619564. entre: GORRITI EL SABLE PEÑALOZA 9400 entre: GORRITI EL SABLE PEÑALOZA 9400 entre: GORRITI EL SABLE

Aclaramos que dichos trabajos no los exime de ningún modo de la eventual reparación de los daños que pudieran ocasionarse a nuestra instalación ó el pago de los gastos que determine cualquier cambio que sea necesario en su ubicación. entre: GORRITI EL SABLE PEÑALOZA 9400 entre: GORRITI EL SABLE PEÑALOZA 9400 entre: GORRITI EL SABLE

No obstante lo indicado, deberán tomarse las precauciones aconsejadas por la técnica, teniendo en cuenta que asentamientos posteriores, instalaciones de otras empresas de servicios públicos, etc., puedan haber alterado las cotas iniciales de cañerías, haciendo las exploraciones pertinentes antes del comienzo de los trabajos. entre: GORRITI EL SABLE PEÑALOZA 9400 entre: GORRITI EL SABLE PEÑALOZA 9400 entre: GORRITI EL SABLE

La presente nota tiene una validez de 30 días a partir de la fecha del epígrafe.

Saludamos atentamente

MARIÁNGEL DÍAZ BALZA
JEFE REGISTRO DE PLANTA

Jefatura Registro de Planta	
Tel: (011) 15-6704-3856	
Tel: (011) 15-5132-7235	
https://interferencias.speedy.com.ar	

Buenos Aires, 09 de Febrero de 2024

Señores : **Dirección de Estudios y Proyectos Municipalidad de Santa Fe**

Tel / Fax : Fax: -

241202 At: **Alessio Maria Soledad** 202 241202 241202 241202 241202 241202 241202 241202 241202 241202 241202

241202 (Ref: **Informe de Planteo** 241202 241202 241202 241202 241202 241202 241202 241202 241202 241202 241202

Ubicación: **PEÑALOZA 9400 entre: GORRITI EL SABLE** 241202 241202 241202 241202 241202 241202 241202 241202

Localidad: **SANTA FE** 241202 241202 241202 241202 241202 241202 241202 241202 241202 241202 241202

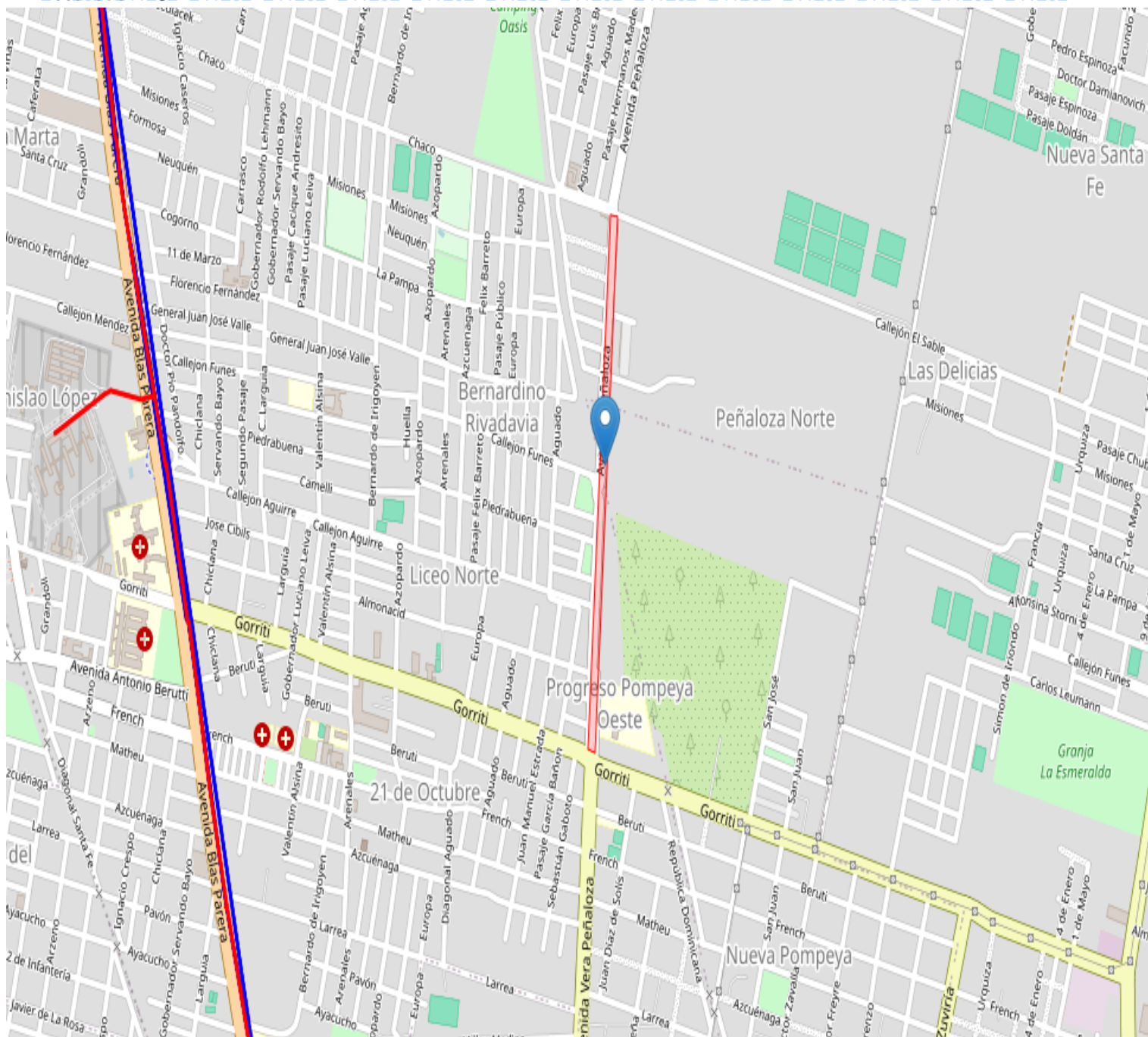

Jefatura Registro de Planta

Tel: (011) 15-6704-3856

Tel: (011) 15-5132-7235

<https://interferencias.speedy.com.ar>

Buenos Aires, 09 de Febrero de 2024

Señores : **Dirección de Estudios y Proyectos Municipalidad de Santa Fe**

Tel / Fax : Fax: -

At. : **Alesso Maria Soledad**

Ref. : **Informe de Plantel**

Ubicación : **PEÑALOZA 9400 entre: GORRITI EL SABLE**

Localidad : **SANTA FE**

Referencias del Mapa

Fibra (Línea Azul)

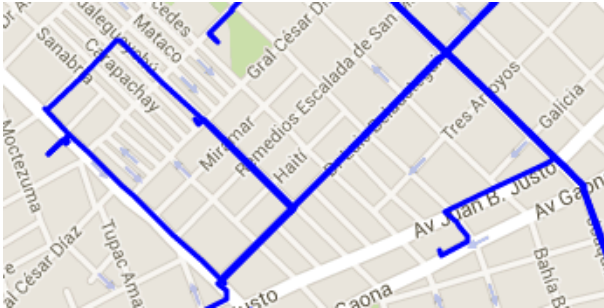

Canalización (Línea Roja)



Postes (Punto Rojo)

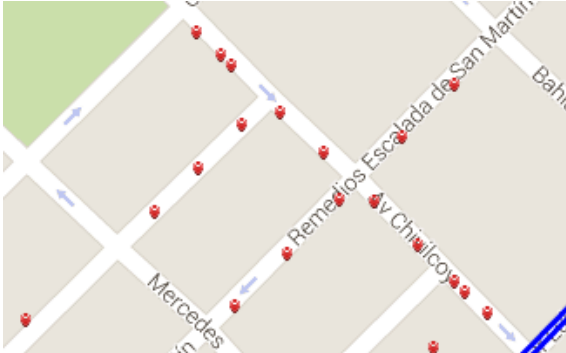

Cable Enterrado (Línea Punteada Roja)



Jefatura Registro de Planta	
Tel: (011) 15-6704-3856	
Tel: (011) 15-5132-7235	
https://interferencias.speedy.com.ar	